ULTIMA HORA

Año I. — San José, Costa Rica.— Martes 8 de Febrero de 1944

FINLANDIA PEDIRA LA PAZ

40 DIVISIONES CON UN CONJUNTO DE 600 MIL SOLDADOS RUSOS HAN PUESTO A FINLANDIA ENTRE LA ESPADA Y LA PARED. ——— EL BOMBARDEO RUSO SOBRE HELSINSKI ES SOLAMENTE COMPARABLE A LOS MAS RECIOS QUE SUFRIO LONDRES. — LOS ESTADOS UNIDOS, ANTE ESTA SI TUACION, ACONSEJAN A FINLANDIA QUE PIDA LA PAZ ACTUALMENTE FINESES Y RUSOS LUCHAN EN LOS SUBUR BIOS DE NARVA, AVANZANDO VICTORIOSAMENTE EL EJERCITO ROJO.

Nikopol ha quedado totalmente barrida de nazis, así lo dice la or den del día publicada por Stalin. ——— El combate en la cabecera de puente de Anzio ha tomado caracteres terribles. ——— Los a lemanes han intensificado sus ataques, lloviendo sobre la zona de combate de 700 a 800 proyectiles cada cinco minutos. ——— En Turquía ha estallado una violentísima peste cuyas características no han sido dadas a conocer, diciéndose únicamente que es suma mente infecciosa.

500 PASAJEROS DESAPARECIERON CON EL HUNDIMIENTO DEL VAPOR JAPONES "SUISUI MARU". ——— MUERE EN ACCION EL VICE-ALMIRANTE JAPONES TERUO AKIYAMA ——— EL ATAQUE A LAS ISLAS MARSHALL PONE EN GRVE APRIETO A LA FLOTA JAPONESA, QUE HABRA DE P RESENTR BATALLA DE UN MOMENTO A OTRO. ——— LA SITUACION DE LAS ISLAS ES GRAVE Y TAMBALEANTE, ES PERANDOSE SU CAIDA DE UN MOMENTO A OTRO

Servicio cablegráfico de la UNITED PRESS

23 ciudadanos quedan aún detenidos por los sucesos POLITICOS del DOMINGO

48 FUERON PUESTOS AYER MISMO EN LIBERTAD

El Alcalde Lic. Pujol principiará a tomar hoy declaraciones a los ciudadanos que aún permanecen detenidos

La Sría. de Seguridad Pública Permanecen aun detenidos los ordinó ayer la libertad de cua ciudadanos cuyos nombres daventa y ocho detenidos por los mos a continuación a quienes graves sucesos políticos del do principiará hoy a recibirles demingo ocurridos frente y dentro declaración el Alcalde Pujol. del Club Cortesista. (Pasa a la Pág. TRES)

NO HAY QUE OLVIDAR QUE AUN NO HA LLEGADO LA PRUEBA DECISIVA

No son los primeros proyectiles disparados en la guerra los que han de decidir el resultado final, sino los últimos

HENRY L. STIMSON, SECRETARIO DE GUERRA DE LOS ESTADOS UNIDOS, HACE ESTAS DECLARACIONES PARA CONTENER EL EXCESIVO OPTIMISMO DE LAS GENTES

Para contrarrestar el peligroso optimismo que conduce a algunos a abrigar la convicción de q' el fin de la guerra es inminente, ha declarado, un prominente funcionario del Gobierno de los Estados Unidos, que la victoria con (Pasa a la Pág. TRES)

FINLANDIA PUESTA ENTRE LA ESPADA Y LA PARED

LONDRES, 8. UP. — Por Edward W. Beattie. — Finlandia dispone de poco tiempo, dos semanas quizá, un mes, para concertar la paz y librarse de un ataque que no podría soportar según se desprende de todos los indicios disponibles en esta capital. No ha habido todavía negociaciones de paz, según las últimas noticias, pero el inesperado comienzo de las recias incursiones aéreas rusas y los despachos que sitúan a las fuerzas soviéticas en los suburbios orientales de Narva, son factores suficientes de por sí para indicar al parlamento finlandés que el tiempo apremia. Rusia, como único miembro de las naciones unidas que combate activamente contra los finlandeses podría sin duda emprender las negociaciones necesarias. Las condiciones para Finlandia como para cualquier otro país satélite del eje, siguen siendo las de rendición incondicional. Es probable empero que los finlandeses pudieran comprar la paz en términos no mucho más severos que los impuestos al finalizar la guerra del invierno de 1940. Ya se ha aclarado, a través de numerosas publicaciones de Moscú, que el Soviet no trataría con Mannerheim o el actual gobierno finlandés.

NUEVA DELHI, 8. UP. — Se informa oficialmente que las tro pas aliadas tendieron emboscadas a patrullas japonesas y les causaron considerables bajas.

En el Frente Italiano

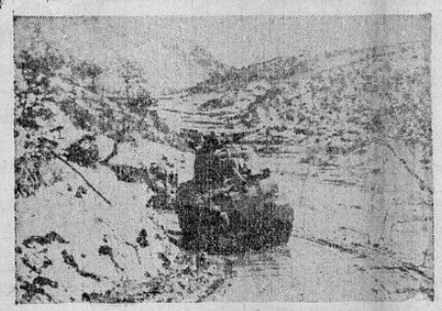

Tanque mediano del ejército de los Estados Unidos sube por una montaña cercana al frente de combate en Italia después de una fuerte nevada que cubrió toda la región. Foto transmitida a Wáshington por radio desde Argelia.

SIETE DE LOS HERIDOS CONTINUAN GRAVES

SON ELLOS TRES NO IDENTIFICADOS Y JORGE SEGURA CERDAS, GONZALO MORALES, RAFAEL A. CALDERON Y MARIA MARCHENA

El último boletín emitido por el Hospital San Juan de Dios informa que siete de los heridos en los sangrientos sucesos del domingo continúan en estado de gravedad. Son ellos tres de los no identificados y Jorge Segura Cerdas, Gonzalo Morales, Rafael A. Calderón y María Marchena.

ULTIMA HORA, al consignar esta noticia, hace votos por su salud.

Protección de la Secretaría de Agricultura para cultivar tierras

Solicita de Puntarenas el señor Eduardo de la Guarda González en carta al Ingo. Montealegre. — En Sardinal de Aranjuez de Puntarenas iba a emprender cultivos de granos, pero le ha sido imposible.

El señor Eduardo de la Guardia González, importante vecino de Puntarenas se ha dirigido por carta al Sr. Secretario de Agricultura don Mariano Montealegre, pidiéndole protección (Pasa a la Pág. TRES)

5¢ EJEMPLAR

Todo el personal del Ferrocarril al Pacífico está trabajando

Y LOS TRENES ESTAN CORRIENDO COMO DE COSTUMBRE, SALIENDO A SU HORA ACOSTUMBRADA EL LOCAL A PUNTARENAS

En ese sentido hemos obtenido informes que desmienten una "bola" lanzada hoy a la calle, en la cual se hacía ver que maquinistas y fogoneros habían renunciado y que el tráfico estaba paralizado

Esta mañana se hizo circular una "bola" alarmista, mediante la cual se ha hecho creer a muchas personas ingénuas que el tren a Puntarenas no había salido, por el motivo de haber renunciado maquinistas y fogoneros.

Puestos en la tarea de averiguar lo que de verdad hubiera en eso, pudimos constatar que todo el personal de Ferrocarril Eléctrico al Pacífico está trabajando, habiendo corrido los trenes a las horas de costumbre.

JAPON NO SERA PUESTO FACILMENTE FUERA DE COMBATE

NO GANAREMOS LA CONTIENDA COMO EN EL PUGILATO, HACIENDO USO EXCLUSIVAMENTE DE LA MANO IZQUIERDA

Hay que estar dispuestos a golpear vigorosamente con ambas manos y seguir luchando lo que sea necesario para ganar la única victoria que aceptaremos: la rendición incondicional

MR. CHARLES E. WILSON, VICEPRESIDENTE DE LA JUNTA DE PRODUCCION DE GUERRA DEL GOBIERNO DE LOS ESTADOS UNIDOS HACE ESTAS DECLARACIONES

El alto funcionario norteamericano Mr. Charles E. Wilson, Vicepresidente de la Junta de Producción de Guerra del gobierno de los Estados Unidos, hablando en Nueva York ante la Asociación Nacional de Fabricantes sobre la necesidad de no dejarse llevar por el optimismo dijo lo siguiente:

"No tengo la pretensión de pronosticar sobre la duración de la guerra con el Japón, pero lo que sí me atrevo a afirmar es que esta nación no será puesta fácilmente fuera de combate, ni ganaremos la contienda como en el pugilato, haciendo uso exclusivamente de la mano izquierda. Hay que estar dispuestos a golpear vigorosamente con ambas (Pasa a la Pág. CUATRO)

BIEN GANDA TIENE DESDE HACE MUCHOS AÑOS EL GENERAL PINAUD SU CREDENCIAL DE DIPUTADO

Con s uconstante labor constructiva desde su gran TRIBUNA en la cual ha librado las más brillantes campañas por el progreso del país

ESTAMOS PLENAMENTE SEGUROS SEGUROS QUE HA DE REALIZAR EN EL CONGRESO UNA LABOR PRODIGA EN BENFICIO PARA COSTA RICA

Deseo trasmitir por su medio un saludo muy cordial al General Pinaud, a quien muy justicieramente se ha puesto en el primer lugar de la papeleta de nuestro partido

COMO MIEMBRO DEL PARTIDO REPUBLICANO NACIONAL ME REGOCIJO PROFUNDAMENTE DE SU POSTULACION DICE EL DOCTOR RAUL VILLALON MONTERO

Incidentalmente nos encontramos en la tarde de ayer con nuestro muy estimado amigo el doctor Raúl Villalón Montero, colaborador distinguido de nuestro periódico y ciudadano que goza de grandes simpatías por sus bien conocidas dotes de civismo.

Comentó con el amigo periodista la postulación de nuestro Director el General Pinaud para di (Pasa a la Pág. TRES)

TERMINADAS LAS EXISTENCIAS DE HARINA

La Junta Central de Abastos informa que las existencias de harina que había en el país han tocado a su fin.—No hay informes de que esté por llegar una nueva partida que venga a solucionar el nuevo y alarmante problema que se presenta para el consumidor y la industria

Esta mañana se nos informó, por medio de la Junta Central de Abastos, que todas las existencias de harina que había en el país han tocado a su fin.

En consecuencia, vuelve a presentarse de nuevo el ya conocido problema de la falta de este artículo. No hay noticias de que esté por llegar ninguna nueva partida que venga a solucionar este grave y alarmante estado de cosas que no solamente afecta al consumidor, sino también a la industria.

Informaremos.

REVISION DE TODAS LAS EXPORTACIONES A BOLIVIA DECRETAN LOS ESTADOS UNIDOS

ASI LO DA A CONOCER LA ADMINISTRACION DE LA ECONOMIA EXTRANJERA EN UNA DECLARACION BREVE

Mientras no se llegue a reconocer al actual gobierno de Bolivia, se ha instituido un procedimiento para revisar la esencialidad de todas las propuestas exportaciones

Los procedimientos de tramitaciones en relación con las exportaciones a Bolivia han sido suspendidos, pendiente el reconocimiento del nuevo gobierno que creó una descentralización del plan anterior de dicho país. Ese anuncio fué hecho por la Administración de la Economía Extranjera.

Al mismo tiempo el citado Departamento anunció q' a aquellas solicitudes que han venido acompañadas por recomendaciones de importación que fueron emitidas antes del 20 de Diciembre de 1943, que les dará un "tratamiento apropiado". Los exportadores que han recibido órdenes para Bolivia, que no traigan recomendaciones de importación, pueden someter las correspondieantes solicitudes de licencia para su consideración a la Administración de la Economía Extranjera.

Mientras no se llegue a reconocer al Gobierno actual de Bolivia, aquella oficina informó (Pasa a la Pág. TRES)

Escena de Guerra

Camilleros del ejército de los Estados Unidos que opera en el frente de Italia trasladan un herido a un hospital de sangre. Foto transmitida a Wáshington por radio desde Argelia.

Sobre las Nubes

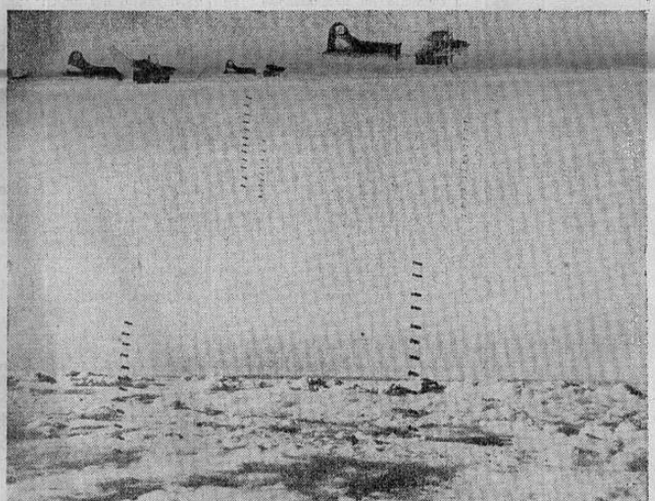

Fortalezas Volantes de la Fuerza Aérea del Ejército de los Estados Unidos dejan caer su carga de bombas por encima de las nubes durante un bombardeo diurno contra Alemania. El uso de nuevos mecanismos secretos hace posible un bombardeo con precisión aun cuando las nubes obstruyen la vista de los blancos terrestres. Esta nueva técnica de bombardeo ha sido probada por 5.000 bombarderos en incursiones contra Alemania.

Costa Rica el país que produce más legumbres en C. América

Tal se desprende de las estadísticas correspondientes a los últimos meses del año anterior. — En el curso del año que ha comenzado, la producción de legumbres se intensificará más aun. — El aumento de a producción de legumbres en Costa Rica se debe al esfuerzo realizado aquí por el Instituto de Asuntos Interamericanos

Informes que obran en nuestro poder, ponen en nuestro conocimiento una buena noticia: la na ción centroamericana que en la actualidad está produciendo mayor cantidad de legumbres es Costa Rica.

Sabemos que la noticia sorprenderá a muchas personas, que ignoran la intensidad del trabajo agrícola que se realiza en todo el país para aumentar la producción de legumbres.

La prensa nicaragüense, al dar esta noticia halagadora para los costarricenses, manifiesta que en estos momentos la producción de legumbres de nuestro país es superior a la de cualquier otro país centroamericano, según las estadísticas correspondientes a los últimos meses del año.

Por lo demás, sabemos que en el curso del año que ha comenzado, la intensidad de los trabajos de producción agrícola de legumbres y verduras, así como de frutas, se intensificará con la cooperación valiosa del Instituto de Asuntos Interamericanos, (sección de productos alimenticios) que ha desarrollado en nuestro país una labor sumamente apreciable y digna del agradecimiento de los costarricenses.

Efectivamente es este organismo el que ha trabajado con mayor actividad para levantar la producción de legumbres, contando para ello con la cooperación de la secretaría de agricultura y del Banco Nacional, de acuerdo con los contratos que para el caso fueron suscritos en su oportunidad con el gobierno de la República.

Por lo demás, es una noticia agradable esta que estamos suministrando a nuestros lectores.

Este documento es propiedad de la Biblioteca Nacional "Miguel Obregón Lizano" del Sistema Nacional de Bibliotecas del Ministerio de Cultura y Juventud, Costa Rica.

LA LAPA

Siniestra, pavorosa carcajada,
simula su fatal modulamiento;
y si cruza el espacio, aparejada,
parece que va hiriendo el firmamento.

En la copa del árbol, la parvada
semeja un gran incendio, de momento;
una orgía infernal, desenfrenada,
que busca en los frutales el sustento.

Y tiene, sin embargo, la grandeza
de tiempos de un pasado poderío
que tuvo por insignia la nobleza:

Con las plumas de lapa, a su albedrío,
las tribus coronaron la cabeza
del indio siempre indómito y bravío.

Fco. PAEZ V.

Partido Republicano Nacional

HOY MARTES 8 HOY MARTES 8

A las 6½ DE LA NOCHE DESDE

LA VOZ DE LA VICTOR

Hablará:

DON MARIANO TOVAR

Hará importantísimas declaraciones sobre los últimos sucesos que apacionan la opinión pública.

Amenizarán los cantantes Izabelita Sáenz y Juan José Laboriel. —— Retrasmite

ECOS DE AMERICA.

ULT. HORA. PARALIZACION DE LAS MINAS DE ANTIMONIO EN BOLIVIA

LA PAZ, 8. UP. — El 1º de marzo se paralizarán las actividades en las minas de antimonio por haber vencido los contratos entre los compradores de los Estados Unidos y los vendedores bolivianos. Ello quiere decir que Bolivia dejará de exportar anualmente 18.000 toneladas de antimonio fino.

ATACADO EL OESTE DE ALEMANIA

LONDRES, 8. UP. — Se anunció oficial que aviones Mosquito atacaron anoche objetivos en el oeste de Alemania. Otros aparatos atacaron aerodromos alemanes en el norte de Francia.

CONTINUAN LOS ATAQUES A CASSINO

ARGEL, 8. UP. — Las tropas aliadas consolidaron sus posiciones en el frente de Anzio y en el frente meridional los norteamericanos continuaron atacando Cassino.

COMPARABLE A LOS BOMBARDEOS DE LONDRES EL DE HELSINSKI

ESTOCOLMO, 8. UP. — El secretario de la legación rumana en Helsinski Jean Vardali declaró al diario "Dagbladet" que el bombardeo ruso del domingo contra la capital comparable al más violento de los bombardeos sufridos por Londres durante la ofensiva aérea alemana a la que asistió personalmente.

GRAVE EPIDEMIA EN TURQUIA

ESTOCOLMO, 8. UP. — El corresponsal del "Dagens Nyheter en Budapest anuncia que ha estallado una epidemia severísima de una enfermedad sumamente contagiosa cuyas características no da, en la ciudad turca de Edirte. Las autoridades búlgaras han interrumpido todas las comunicaciones con la zona afectada excepto los trenes internacionales a fin de evitar que la epidemia se extienda a Bulgaria.

GRANDES FORMACIONES AEREAS HACIA EL CONTINENTE

FOLKESTONE, 8. UP. — Varias formaciones de bombarderos cruzaron la costa hacia Francia esta mañana, y poco después de regresar de su misión, una poderoza fuerza integrada probablemente por bombarderos pasó a gran altura en dirección al continente. También se observó a numerosos cazas Spitfire reinando un tiempo excelente sobre el Canal de la Mancha.

500 DESAPARECIDOS AL HUNDIRSE UN VAPOR JAPONES

NUEVA YORK, 8. UP. — La radio de Berlín captada por la oficina de información de guerra anunció que el domingo se hundió en Kagoshima (Japón) el vapor japonés de pasajeros Suisui Maru pereciendo o desapareciendo de 500 de las 700 personas que llevaba a bordo.

TANQUES DE PETROLEO EN LLORNA BOMBARDEADOS

ARGEL, 8. UP. — Los bombarderos medianos aliados atacaron ayer tanques de petróleo de Lloma playas ferroviarias en Viterbo. En Cisterna fueron atacadas concentraciones de tropas alemanas y depósitos de abastecimientos.

VIOLENTA BATALLA CERCA DE PERUSIC, CROACIA

LONDRES, 8. UP. — El mariscal Tito informa que se está librando una violenta batalla en las cercanías de Perusic localidad que ha sido conquistada por los alemanes. Perusic se encuentra en Croacia a 30 kilómetros al oeste de Bibac.

EVACUACION DE LOS NIÑOS DE HELSINSKI

HELSINSKI, 8. UP. — Las autoridades contemplan la posible evacuación de los niños en edad escolar y se anticipa que optarán por la salida de la capital de los menores de seis años. En el bombardeo del domingo por la noche fueron dañadas varias escuelts. Entre las víctimas se hallan varias familias que estaban en uno de los mayores y más seguros refugios. Además varios edificios que sufrieron impactos en el día inicial de la guerra de invierno, volvieron a ser dañados en el ataque del domingo. En la mañana del lunes se formaron largas filas en las estaciones ferroviarias pues muchos habitantes trataron de abandonar la capital. Los miembros de varias legaciones extranjeras salieron ya de ella, a pesar de que la actividad oficial continua normalmente. Aunque el número de víctimas es importante, no se tiene todavía cifras exactas. En las calles se ven montones de destrozos y muebles, lo que provocó la paralización parcial del tránsito tranviario pero este se normalizó en las últimas horas del lunes.

A PUNTO DE COMPLETARSE LA OCUPACION DE LOS MARSHALL

WASHINGTON, 8. UP. — Por Ernest Barcella. — En los círculos navales se conjetura que la conquista del Atolon de Kwajalein por los estadounidenses podría provocar acciones navales secundarias contra posiciones enemigas más distante. Tales como Paramushiru, plaza fuerte japonesa en el norte del Pacífico. Ya está casi terminada la ocupación del Kwajalein, que flanquea otras plazas fuertes en las islas Marshall tales momo Jaluit, Numu, Namu, Wotje, Maloelap y Mili. La caída o neutralización de estas posiciones colocaría tirmemente a todo el grupo de las Marshall en poder de los Estados Unidos y crearía un difícil dilema para la flota japonesa oculta en la gran base de Truk, en las Carolinas a 1.750 kilómetros más al oeste. Con las islas Gilbert completamente bajo el dominio norteamericano, las tambaleantes Marshall constituyen el último baluarte japonés para la defensa exterior de Truk. Se cree que tarde o temprano la flota japonesa deberá arriesgarse a presentar combate a la armada de los Estados Unidos. Pero ya decida el enemigo afrontar esa situación o seguir con su flota de Truk el poderío de la armada norteamericana es tal en la actualidad que ello carecería de importancia.

ANUNCIA MOSCU LA PROXIMA OFENSIVA CONTRA FINLANDIA

LONDRES, 8. UP. — La radio de Moscú dice que pronto Finlandia se arrepentirá de haber continuado peleando la guerra. Aludiendo a un editorial publicado por el periódico Izvestia la radiodifusión rusa dice: no existe ni la mínima posibilidad de que haya una guerra privada o separada para Finlandia, país que desde el principio ha tomado cartas en esta guerra como aliada completa de Alemania.

ESADOS UNIDOS ACONSEJA A FINLANDIA HACER LA PAZ CON RUSIA

ESTOCOLMO, 8. UP. — Fuentes fidedignas dicen que los Estados Unidos han aconsejado formalmente a Finlandia que haga las paces con Rusia. Los informantes aseguran que la sugestión americana fue en contestación a una nota del ministerio del exterior finlandés que pidió la actitud estadounidense.

GRAVE LA SITUACION ALIADA EN ROMA

Noticia de origen no revelado, 8. UP. — Una autoridad militar británica de alto rango hace notar que la situación aliada bajo Roma sigue grave. Admite que las operaciones no marchan de acuerdo con los planes aliados. Pero añade que sería indebidamente pesimista creer que las fuerzas angloamericanas serán arrojadas al mar. El vocero inglés explica que el tiempo inclemente ha desempeñado un papel importante en entorpecer las operaciones aliadas en su avance sobre Roma.

TREMENDO ATAQUE A LA BASE JAPONESA DE PARAMUSHIRU

Una base avanzada en las Aleutas, 8. UP. — Los japoneses trabajaron afanosamente por construir una base moderna en el extremo meridional de la isla Paramushiru. En efecto, lograron crear una base aérea y naval muy moderna en dicha isla. Pero, es probable que hoy no queden allí muchos rastros del trabajo nipón. eS ha dado a conocer que casi doscientas toneladas de granadas disparadas por buques de guerra americanos han dejado el área envuelta en llamas. Y esto no es todo, porque tres oleadas de bombarderos americanos sembraron más destrucción en la isla con ataques aéreos.

ENCONADA LUCHA EN EL SECTOR DE ROMA

CUARTEL GENERAL ALIADO, ARGEL, 8. UP. — Las fuerzas aliadas siguen empeñadas en enconada lucha con los alemanes tanto bajo Roma como en torno a Cassino. En la cabeza de playa bajo Roma, los aliados han logrado consolidar sus posiciones en anticipación de nuevos ataques nazis.

INFORMAN DE PANAMA SOBRE LOS SUCESOS DEL DOMINGO

CIUDAD DE PANAMA, 8. UP. — Viajeros procedentes de Costa Rica afirman que hubo disturbios en San José el domingo pasado durante una reunión que se verificaba en una calle de la ciudad. Según dicen los periódicos de San José siete personas murieron en la violencia y otras cuarenta recibieron lesiones.

HOLLYWOOD, 8. UP. — Una encuesta entre los que votarán los premios anuales de la cinematografía indica que "La canción de Bernadette" será considerada como la mejor película de la producción de 1943. Jennis Jones como protagonista será probablemente consagrada como la mejor actriz y si ello ocurre habrá señalado el precedente de conquistar la distinción más codiciada de Hollywood en su presentación inaugural ante la cámara. Con el mismo criterio de selección se considera que Walter Pidgeon será clasificado como el mejor actos de la temporada por su papel de profesor Curie. Es igualmente probable que Katina Paxinou sea premiada como la mejor actriz de segundo plano por su colaboración en "Por quien doblan las campanas". Los peritos parecen indecisos sobre quien debe ser consagrado el mejor director de 1943 estando inclinados resolverse entre Henry King por su trabajo en La Canción de Bernadette y Clarence Brown director de "La Comedia Humana". Algunos opinan que Mervyn Leroy se desempeñó magníficamente en la dirección de la película "Madame Curie" pero la comisión de candidatos no lo incluyó en la lista de posibles agraciados.

Base avanzada en las Aleutianas, 8. UP. — Se informa que las naves norteamericanas dispararon el viernes en el primer ataque naval que haya sufrido el territorio del Japón propiamente dicho en los últimos ochenta años 200 toneladas de proyectiles en la isla de Paramashiro (Kuriles) que en su casi totalidad cayeron sobre la nueva base aeronaval nipona Karabu. Los japoneses concentraron a Karabu Zaki que es un puesto aislado en una bahía formidable para proteger el estrecho de Onekotan muy importante para la navegación por estar libre de hielos durante todo el año, pero a pesar de ello ni un solo barco de guerra o aeroplano nipón se presentó a ofrecer lucha a las naves estadounidenses. El único buque que vieron estas fue un barco de carga que fue destrozado por las llamas al alcanzarlo un impacto. Solo hubo oposición de las baterías costeras japonesas pero el fuego de esta no causó averías en los barcos norteamericanos ni bajas a bordo. Tres escuadrillas de bombarderos de la armada observaron los incendios causados por el cañoneo y aumentaron los daños ametrallando los emplazamientos de la artillería enemiga.

COMO EL PARTIDO CORTESISTA VIENE DICIENDO QUE EL PAIS ESTA CON SU CANDIDATO Y QUE CUENTAN CON UNA ABRUMADORA MAYORIA EN TODA LA REPUBLICA, LES OFRECEMOS ESTA MAGNIFICA OPORTUNIDAD PARA QUE DEMUESTREN QUE TIENEN FE EN LO QUE AFIRMAN, PROPONIENDOLES LA SIGUIENTE APUESTA:

Cien Mil Colones

₡ 100.000

A QUE EL LICENCIADO

DON TEODORO PICADO,

OBTENDRA MAYOR NUMERO DE VOTOS QUE DON LEON CORTES EN LAS ELECCIONES PRESIDENCIALES DEL 13 DE FEBRERO DE 1944

El cheque por cien mil colones (₡ 100.000.00) debidamente certificado cuya foto ofrecemos, está en poder de don Victor M. Brenes en el Almacén de Tejidos Brenes, S. A. por el Banco de Costa Rica, como lo demuestra el siguiente documento:

POR SU SABOR DELICIOSO Y CALIDAD SIN IGUAL, ES LA

PILSENER

(AS ROJO)

LA CERVEZA SIN RIVAL

Este documento es propiedad de la Biblioteca Nacional "Miguel Obregón Lizano" del Sistema Nacional de Bibliotecas del Ministerio de Cultura y Juventud, Costa Rica.

NO HAY QUE

(Viene de la pág UNO)——

tra el Eje no está próxima como se imaginan. Es Mr. Henry L. Stimson secretario de guerra de los Estados Unidos.

El señor Stimson, llama la atención al hecho bien patente de que hasta ahora, la guerra no ha tenido otro efecto que el de ir sacando lascas de las defensas exteriores del enemigo, y que la verdadera lucha a muerte está por comenzar.

"Actualmente, cuando echamos una mirada retrospectiva hacia el progreso realizado en los dos años pasados de la guerra", dijo el señor Stimson, "no podemos por menos de reconocer que aún no hemos llegado a lo peor. Verdad es que nos sobra razón para sentirnos optimistas y animados cuando consideramos lo brillante que ha sido la actuación de nuestros bravos soldados en la guerra. Pero no hay que olvidar por un momento que ni para ellos ni para nosotros, ha llegado hasta ahora la prueba decisiva.

"No son los primeros proyectiles disparados en la guerra los q' han de decidir el resultado final, sino los últimos. Todo gobierno que depende del consentimiento y del libre albedrío de su pueblo, tiene un apoyo del que han de carecer los regímenes basados en las ideas o en la firmeza de un solo hombre.

"A mi juicio, no creo que haya motivo hasta ahora para decir que nuestras Fuerzas Armadas hayan hecho otra cosa que entrar en el segundo período de la guerra. Hasta que se invada el continente de Europa y nos enfrentemos con las últimas reservas alemanas; hasta que nuestra Marina de Guerra haya trabado combate con el grueso de la flota japonesa, no podemos decir que estamos pasando por el período decisivo y que nos acercamos del fin".

En apoyo de sus convicciones, el señor Stimson reveló que, hasta el presente, la flota japonesa había rehuído librar combate con la nuestra y que tan sólo en el aire podía decirse que hubiera habido encuentros de verdadera importancia y nuestras Fuerzas habían salido victoriosas.

ESTA NOCHE

A LAS SIETE Y MEDIA DE LA NOCHE

El Lic. don José Albertazzi Avendaño

COMENTARA DESDE LA PODEROSA ESTACION

"LA VOZ DE LA VICTOR"

LOS ULTIMOS ACONTECIMIENTOS POLITICOS.

ESCUCHE USTED ESTAS TRASMISIONES QUE SON LAS ULTIMAS VIBRACIONES DEL MOMENTO EN CADENA CON AMERICA LATINA — RADIO EL MUNDO — LA VOZ DEL TROPICO — ECOS DE AMERICA — RADIO CARIBE - ECOS DEL POAS -- ATENEA.

23 CIUDADANOS....

(Viene de la pág UNO)——

Los detenidos que lo están en el Cuartel de Artillería son los siguientes:

Don Gonzalo Jiménez Flores, don Misael Vargas Rodríguez, don German Barrantes Chaves, don Alfredo Carballo Quirós, don José Benicelle Rivera Araya, don José Joaquín Alvarado Jiménez, don Berny Marín Calvo, don Roberto Fernández Carrillo, don Norman Montoya Castro, don Víctor Manuel Sáenz Mora, don Jesús Serrano Soto, don Virgilio Padilla Jiménez, don Orlando Coto Villegas, don Alfredo Bonilla Jiménez, don Aníbal Núñez Miranda, don Gregorio Sáenz Monge, don Remigio Rodríguez González, don Adriano Camacho Quirós, don Arturo Pérez Fernández, don Humberto Mora Cambronero, don Rodrigo Valverde Vega, don Rogelio Valverde Vega, y don Alberto Araya (Petrita).

Numerosas partidas de harina han llegado

Tanto en los últimos días del mes pasado como en los que van del presente, se han recibido cantidades apreciables

HAN SIDO INMEDIATAMENTE TRANSPORTADAS A ESTA CAPITAL Y A TODOS LOS INDUSTRIALES ESTAN YA ABASTECIDOS

Hemos tenido conocimiento de que han continuado llegando cantidades de harina de procedencia norteamericana; en los últimos días del mes pasado llegó una cantidad regular y en los que ya han trascurrido del presente otros cargamentos regulares.

Inmediatamente se ordenó el traslado a esta capital de esas cantidades de harina y ya puede decirse que todos los industriales se encuentran abastecidos de tan importante materia prima, cuyo consumo en el país es tan grande.

NO HAY CERVEZA QUE PUEDA COMPARARSE A LA

PILSENER

(AS ROJO)

PIDALA Y CONVENZASE

En Acción

Artilleros de los Estados Unidos a bordo de un transporte de desembarco, rechazan un ataque de aviones japoneses frente al Cabo Gloucester en Nueva Guinea. Las bombas arrojadas por el enemigo estallan lejos del buque. El éxito de esta operación dislocó las líneas de comunicación japonesas entre Nueva Guinea y la base principal de Rabaul en Nueva Bretaña.

REVISION DE todas

Viene de la pág. 1ª——

que se ha instituido un procedimiento para revisar la esencialidad de todas las propuestas exportaciones. "A la luz de las condiciones existentes", se dijo, "todas las solicitudes de licencias de exportación a Bolivia serán cuidadosamente consideradas por la Administración de la Economía Extranjera a fin de determinar cada caso particular está comprendido dentro del plan establecido para facilitar el esfuerzo bélico de las Naciones Unidas".

Se han dado instrucciones a los exportadores a fin de que se mantengan bien informados en lo concerniente a cua esquiera regulaciones del control de cambios o de medidas que afecten las importaciones en relación con las transacciones que se hagan con los exportadores bolivianos.

PROTECCION DE la

(Viene de la Pág. UNO)

para el cultivo de tierras incultas en Sardinal de Aranjuez de puntarenas.

Expresa que hay en esa zona grandes extensiones de terreno libre que están sin cultivar, por lo que fue a realizar siembras de distintos productos, cuando se el impidió por parte de autoridades de policía.

Ante esa situación pide la protección de las autoridades superiores de agricultura para poder sembrar.

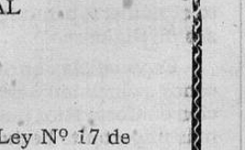

El Vigor Restaurado y Las Glándulas Rejuvenecidas

Hoy ya no hay motivo alguno para continuar sufriendo de pérdida del vigor y de la virilidad, de mala memoria y un cuerpo débil, de nerviosidad, sangre impura, piel marchita, depresión y sueño incompleto, pues un médico americano ha descubierto la manera rápida y fácil de poner fin a esos males.

Este descubrimiento en forma de tabletas fáciles de tomar y absolutamente inofensivas, hace innecesarias las operaciones glandulares, y está dando a miles de personas nueva juventud y vigor. Obra directamente sobre las glándulas y nervios y llena sus venas de abundante y rica sangre y energía. En poco tiempo Ud. puede notar y sentir que se rejuvenece, sus ojos adquieren nuevo brillo, usted se siente lleno de vida, de juventud, de fuerza y de vigor.

Este nuevo sorprendente vigorizador y restaurador glandular llamado Varko se vende garantizado. Ha sido probado por miles en los Estados Unidos y ahora se vende aquí en farmacias y boticas bajo la garantía de dar completa satisfacción. Varko hará que Ud. se sienta lleno de vigor y energía y más joven. Un frasco de 48 tabletas Varko especial, de doble fuerza, cuesta poco y además Ud. está protegido por la garantía.

Varko Devuelve Vigor y Vitalidad

BIEN GANADA

(Viene de la Pág. UNO)

putado en el primer lugar de la papeleta del Partido Republicano Nacional, hecho en torno al cual nos hizo muy elogiosos comentarios, que vamos a ofrecer a nuestros lectores, porque vienen de un ciudadano independiente, que ha mantenido esta norma de conducta durante toda su vida.

El doctor Villalón Montero nos dijo:

"Deseo trasmitir por su medio un saludo muy cordial al General Pinaud, el amigo dilecto, el ciudadano ejemplar, el periodista valiente, a quien muy justicieramente se ha puesto en el primer lugar de la papeleta de nuestro partido, que mucho se honra en llevarlo a la cabeza.

El General Pinaud tiene bien ganada desde hace muchos años su credencial de diputado con su constante labor constructiva desde su gran TRIBUNA, en la cual ha librado las más brillantes campañas por el progreso del país y en general de las fuerzas vivas de la nación.

Estamos plenamente seguros q' él ha de realizar en el congreso una labor pródiga en beneficios para Costa Rica, ya que siempre lo han animado los mejores deseos de servirle a su patria y lo ha venido haciendo todo este tiempo atrás en forma por todos reconocida y apreciada.

Como miembro del Partido Republicano Nacional me rasgo profundamente de la postulación del General Pinaud".

Tales las palabras del doctor Villalón Montero, que mucho le agradecemos.

Está FUNCIONANDO y ABIERTO el Club Cortesista

El local del partido Demócrata se encuentra de nuevo abierto y funcionando normalmente, después de haberse clausurado durante algunas horas, mientras las autoridades de justicia practicaban la inspección ocular y el registro correspondiente, por haberse disparado desde allí adentro el domingo y por haberse encontrado en su interior armas de fuego.

Se ha procedido conforme a la ley. Las armas encontradas en el club cortesista están en manos del alcalde licenciado Pujol que instruye sumaria por los sucesos. También se encontraron en el club cortesista cédulas electorales.

Una vez practicado el registro correspondiente, se ordenó abrir el club de nuevo, que está trabajando normalmente.

A LOS PATRONOS Y ASEGURADOS

LA CAJA COSTARRICENSE DE SEGURO SOCIAL

AVISA:

Que de conformidad con el Artículo 5º del Reglamento de la Ley Nº 17 de 22 de Octubre de 1943, todos los patronos deben pagar mensualmente en las oficinas de la Caja sus cuotas y las de sus asegurados y presentar con ese objeto dentro de los ocho primeros días de cada mes las planillas respectivas.

Que todos los patronos están obligados a exigir a sus trabajadores la presentación de las libretas de identificación expedidas por la Caja, y en caso de que éstos se negaren a obtenerlas o presentarlas, deberán reportar sus nombres a esta Institución.

Asimismo ADVIERTE que, de conformidad con el artículo 48 de la citada Ley, la Caja procederá a DENUNCIAR ante los Tribunales de Trabajo, sin EXCEPCION ALGUNA, a todos aquellos patronos o asegurados que no cumplan con esas disposiciones, lo que les hará incurrir en las sanciones legales del caso.

Febrero, 3 de 1944.

Para la Reparación de Tanques

Uno de los talleres ambulantes del ejército de los Estados Unidos para reparar tanques mostrando el modo de remolcar y reparar tanques averiados en el campo de batalla. La máquina de la izquierda constituye un taller completo que permite a los mecánicos instalar nuevos cañones, torrecillas, motores, etc.

Este documento es propiedad de la Biblioteca Nacional "Miguel Obregón Lizano" del Sistema Nacional de Bibliotecas del Ministerio de Cultura y Juventud, Costa Rica.

ENORME INTERES DE LA P
LAS PROXIMAS ELECC

Los fascistas amenazan el régimen liberal de Costa Rica

LA ELECCION PRESIDENTIAL SERA UNA HORA DE PRUEBA PARA LA DEMOCRACIA

Hanson H. Hathaway periodista de Washington, estuvo siete meses, el año pasado, en Centro América, principalmente en Costa Rica, en donde, como empleado de la Carretera Panamericana, observó las actividades de los nazi - fascistas.

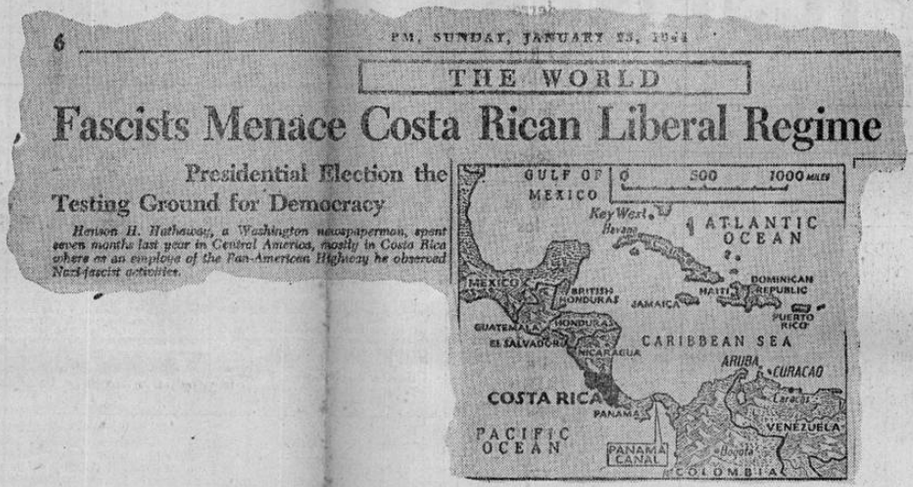

6 PM, SUNDAY, JANUARY 23, 1944

THE WORLD

Fascists Menace Costa Rican Liberal Regime

Presidential Election the Testing Ground for Democracy

Henson H. Hathaway, a Washington newspaperman, spent seven months last year in Central America, mostly in Costa Rica where as an employe of the Pan-American Highway he observed Nazi-fascist activities.

Alemania puede ser derrotada, y con ella el fascismo en Europa. Pero los nazis y los fascistas de Centro America no se preocupan. Ellos están luchando y esperan encontrar un nuevo LEBENSRAUM económico en el Hemisferio Occidental.

La HERRENVOLK, – raza superior – la constituyen los alemanes, los italianos y los españoles, amén de otros fascistas de otras naciones. Sus vidas y sus actos están inspirados en ideologías contra las que los hombres de la democracia están pereciendo en los frentes

HORA DE PRUEBA PARA COSTA RICA

Lanzados a la ilegalidad en Centro América por las Listas Negras británica y norteamericana, y carentes de poder económico, los nazis están tratando de regresar al Poder por la vía política.

Su primera prueba tendrá lugar en Costa Rica, en donde León Cortés Castro, anteriormente influenciado por Berlín y todavía sospechoso de ser un simpatizante nazi, ha lanzado su candidatura contra Teodoro Picado, candidato del partido que actualmente está en el Gobierno del Doctor Rafael Calderón Guardia.

Cortés Castro fué Presidente de Costa Rica de 1936 a 1940. Tuvo en su Gobierno como Director General de Obras Públicas al notorio Max Effinger ,agente de Hitler en Centro América. Effinger está en la actualidad en un campo de concentración en Texas como un peligroso enemigo extranjero

Effinger controlaba la oficina de inmigración durante el gobierno de Cortés, desde la cual excluía sin excepción a todos los judíos y a los otros refugiados que el régimen Nazi deseaba mantener fuera de Costa Rica y de los otros países centroamericanos. Una prueba de la magnífica labor realizada por Effinger son sus decisiones en casos de petición de inmigración.

ANTISEMITISMO

En el caso de cinco refugiados judíos, Efnfinger decidió, de acuerdo con la traducción de sus propias notas, rechazar las solicitudes con las siguientes palabras:

"Devuelvo sus solicitudes para permisos de inmigración hechas por personas de la raza judía, que no han sido aprobadas a causa de las recientes regulaciones establecidas por el gobierno, que tienden a impedir en todo lo que sea posible, la entrada de individuos de dicha nacionalidad:

OTRA:

"Me tomo la libertad de devolverle, todas rechazadas, las siguientes solicitudes de igreso al país presentadas por personas de la raza judía".

Las regulaciones anti-semíticas no existen en absoluto durante la actual Administración del Doctor Calderón Guardia. Las cuotas de in migración sí tienen una restricción con respecto al número, pero ninguna con respecto a razas o religiones.

Especialistas en los asuntos centroamericanos se inclinan a creer que la próxima elección en Costa Rica puede llegar a ser el desafío más importante hecho hasta el momento contra las democracias del Hemisferio Occidental.

Afirman que si Cortés gana, habrá sin duda un potente resurgimiento de las actividades políticas nazis y fascistas en toda Centro América. Creen que si gana, el fascismo también ganará, y la política de Effinger ganará también, con lo cual el fascismo verá de nuevo una luz verde que les libera el paso, y presionarán para capturar políticamente los gobiernos de los otros países.

Agregan también que ninguno de los países centrosamericanos es lo suficientemente astuto como para poder impedir una labor de

REPRODUCIMOS HOY TRES ARTICULOS, DOS DE EN TERMINOS REALISTAS A LA ACTUA

Los dos artículos traducidos del inlés apar tiene una de las mayores circulaciones ponsales de este diario en México y en

EL OTRO ARTICULO SE DEBE A LA PLUMA DE M DEL GOBIERNO

En todos estos artículos aparece la o venir de la democracia costarricens lumna está actuando dentro del partic

EL ARTICULO DEL PERIODISTA HANSON HATH TAMENTO DE ESTADO NORTEAMERICANO PAR CENTRO AMERICA COMO HA OCURRIDO

Al mismo tiempo denuncia los intentos no del Dr. Calderón Guardia, y cuenta noticia de la llegada de mil marinos n

zapa desarrollada por el fascismo contra los g biernos, a menos que las Naciones Unidas pu dan encontrar un argumento y una razón par intervenir en el caso de que el peligro aumen tara.

LA MANO NAZI

De mis observaciones en San José, esto convencido de que agentes nazis de Sur y Ce tro América, están llegando a Costa Rica a ay dar a León Cortés en su campaña.

La mano de los agentes nazis se vió ap rente en la publicación que hizo la semana a terior un periódico de San José, con respecto rumor infundado de que mil marinos norteam ricanos llegarían a Costa Rica el mes siguien a fin de supervigilar las elecciones y evitar l disturbios provocados por los "comunistas"

Pocas horas después la radio de Berlín pitió el rumor como si fuera un hecho consta do La rapidez con que agarró Berlín la noti no deja ninguna duda respecto al hecho de q los nazis tienen medios de comunicaciones pidas y secretas con sus agentes en Costa Ri

El monto de la penetración del nazismo El Savador, Honduras y Guatemala deberá terminarse. Por lo pronto, aparece obvio el cho de que cuando los agentes nazis están gando a Costa Rica desde otras partes, esto hacen en una suspensión temporal de sus a vidades en esos otros países.

Si nuestro Departamento de Estado siera molestarse, descubriría que la esper que tieenen en la actualidad muchos respo bles y honestos de Centro América, es que Estados Unidos se enteren bien de cuál e situación.

Tom Connally, del Comité de Rela Exteriores del Senado, me declaró per mente hace poco que los Estados Unido podrían intervenir a menos de que fueran mados por el propio Gobierno de Costa R

Pero es evidente que el gobierno de Rica no puede hacer esa petición, porqu sería dar combustible de propaganda a nazis.

Quizás nuestro Departamento de E está al tanto de lo que está ocurriendo, y que la situación se encuentra "bajo contro todos modos lanzo esta advertencia porq elecciones van a tener lugar dentro de un escaso!!

Este documento es propiedad de la Biblioteca Nacional "Miguel Obregón Lizano" del Sistema Nacional de Bibliotecas del Ministerio de Cultura y Juventud, Costa Rica.

PRENSA EXTRANJERA POR
IONES DE COSTA RICA

NUEVA YORK Y UNO DE PANAMA, REFIRIENDOSE
SITUACION POLITICA DE NUESTRO PAIS

ecieron en el prestigioso diario P. M., que
del mundo. Aparecen firmados por corres-
Washington.

. DE J. QUIJANO, JEFE DE LA CENSURA DE GUERRA
DE PANAMA

inión de que en el exterior se teme por el por-
, ya que se considera que la quinta co-
o Cortesista.

AWAY, ES UN FRANCO LLAMAMIENTO AL DEPAR-
A QUE IMPIDA LA PROPAGACION DEL NAZISMO EN
YA EN BOLIVIA Y EN LA ARGENTINA

de fraguar una revolución contra el gobier-
con información de última hora, tal como la
rteamericanos a Costa Rica.

LA PRENSA DE ESTADOS UNIDOS Y LA LUCHA POLITICA EN COSTA RICA

La importantísima revista NEWSWEEK se adelanta a los sucesos revolucionarios promovidos por el cortesismo derrotado el domingo en la ciudad de San José

ESA REVISTA ANUNCIA QUE EL PARTIDO DE OPOSICION PROMOVERA UNA REVUELTA DESPUES DE LAS ELECCIONES

La seguridad de la derrota hizo adelantar a los dirigentes cortesistas los sucesos que con magnífica información anunció NEWSWEEK

YA NI EN LOS ESTADOS UNIDOS ES UN SECRETO PARA NADIE LOS PROPOSITOS SUBVERSIVOS DE LEON CORTES

De la importantísima revista NEWSWEEK, una de las mas prestigiosas y mejor informadas sobre asuntos americanos que hay en los Estados Unidos, queremos destacar una información de gran actualidad sobre la situación política de Costa Rica. Por ella nuestros lectores podrán darse cuenta de dos cosas importantes: Primera, la admirable información que sobre nuestra politica tiene la magnífica revista. Y segunda: el hecho de que hasta en los Estados Unidos se da ya por seguro que León Cortés perderá las elecciones. Para que no se piense que hemos alterado la traducción en lo mas mínimo, damos el texto en los dos idiomas, advirtiendo que esa publicación está en el número de la revista correspondiente al 31 de enero de este año, y en la primera página.

En inglés, dice así:

LATIN-AMERICAN LINES

"Election day (Feb. 13) in Costa Rica should be watched carefully; many observers fear that the "outs", if they lose he election as appears likely, will try a oup...."

La traducción es la siguiente:

"l día de las elecciones en Costa Rica, (1 de Febrero) debe mirarse con cuidado pues se teme que si la oposición pierde las elecciones como parece probable, trará de dar un golpe...."

Ya en Estad Unidos, a pesar de Brenes Mesén, se le ha arrancad la máscara al cortesismo.

Los fascistas instigan a la revolución en la democrática C. Rica

(Artículo de César Ortiz, aparecido en el diario de New York P. M., reputado por ser el único periódico en el mundo que no tiene avisos y en consecuencia un diario que tiene una circulación asombrosa)

and propaganda | Dept. in our future relations with Franco Spain.

Fascists Gird for Revolt In Democratic Costa Rica

By César Ortiz

(Copyright, 1944, by Field Publications)

MEXICO CITY, Jan
—Costa Rica,

Ciudad de México, enero 26.

Costa Rica, oasis de democracia en el desierto de las dictaduras centroamericanas, hará frente a uno de los períodos más críticos de su historia, durante las elecciones presidenciales del 13 de febrero.

Despachos de Costa Rica indican que los elementos pro-fascistas se están preparando para un golpe armado que derroque al régimen liberal del Dr. Calderón Guardia. El exito de esa revuelta colocaría a Costa Rica en la misma categoría que Argentina y Bolivia.

No hay posibilidad, sin embargo, de que el no-reconocimiento del gobierno de Bolivia por parte de los EE. UU., vaya a descorazonar a los fascistas de Costa Rica.

Los candidatos para la elección son: Teodoro Picado, apoyado por los Partidos Republicacno Nacional y Vanguardia Popular; y el expresidente Cortés Castro, apoyado por el Partido Demócrata que unifica a los elementos políticos conservadores. Picado se ha comprometido a llevan adelante las reformas del régimen de Calderón Guardia, mientras que Cortés TRATA DE ESTABLECER UNA DICTADURA.

Cortés Castro, mientras fué presidente, tenía en su Gobierno al notorio Max Effinger, agente de Hitler que en la actualidad se encuentra en un campo de concentración de Texas.

El 8 de enero el diario costarricénse "La Tribuna" informó que un importante contrabando de armas se estaba efectuando hacia Costa Rica Al día siguiente el mismo periódico informó que Cortés Castro tenía un gran depósito de armas en su finca.

LA TRIBUNA también informó que se había creado una situación muy tensa y que el pueblo estaba deseoso de defender sus derechos por la fuerza, en el caso de un coup d'etat.

La gravedad de la situación queda patente en una declaración de Manuel Mora, secretario del partido Vanguardia Popular, quien dijo que ya que los reaccionarios sabían que nunca podrían ganar la elección "tomarían sin duda el camino de la violencia" y que "el pueblo de Costa Rica contestaría con las armas ofensivas que tuviera a mano".

COSTA RICA en plena LUCHA ELECTORAL

POR M. DE J. QUIJANO,

JEFE DE LA CENSURA DE GUERRA DEL GOBIERNO DE PANAMA

Reproducimos el siguiente artículo por considerarlo de enorme interés, ya que refleja el punto de vista sobre la actual campaña política, que tienen en el resto de América Latina.

El cargo oficial que ocupa el señor Quijano le da mayor vigor a sus afirmaciones. El artículo apareció en el Panama America, que es el diario de más prestigio en la hermana República del Sur.

COSTA RICA EN PLENA LUCHA ELECTORAL
Por M. de J. QUIJANO

Una visita a Costa Rica, en estos precisos momentos de gran actividad política, resulta de lo más interesante para todo panameño que guste seguir de cerca las palpitaciones de los pueblos hermanos y fronterizos que tienen tanto de común con nosotros.

Por disposición constitucional, las elecciones deben efectuarse el 13 de febrero próximo y en ellas debe renovarse parte del Congreso y elegirse Presidente de la República para el período de 1944 a 1948. Figuran como candidatos a la primera magistratura, los señores León Cortés quien ejerció el cargo durante los años de 1936 a 1940, y es jefe del Partido Demócrata; y don Teodoro Picado, presidente del Congreso. Jefe del Partido Republicano Nacional y ha quien se ha sumado el Partido de Vanguardia Popular jefeado por don Manuel Mora Valverde fundador del Partido Comunista disuelto cuando el Mariscal Stalin disolvió la Tercera Internacional

Estas fuerzas políticas responden a la ideología de los candidatos; el señor Cortés, como candidato de la oposición, cuenta con la mayoria de los elementos adinerados del país y se le acusa de abrigar en sus toldas a gentes marcadamente nazistas. El señor Picado aparentemente candidato oficial porque sostiene la política y el programa gubernativo del Presidente Calderón Guardia, se apoya en el pueblo y las masas francamente liberales y democráticas que integran los partidos Republicano y de Vanguardia.

Se debe este movimiento de los sectores populares a favor de la candidatura de Picado a la admirable acción social del gobierno que preside el Dr. Calderón Guardia quien ha realizado una verdadera revolución de arriba para abajo, creando la natural reacción oposicionista entre los capitalistas; y la opuesta de obreros, campesinos e intelectuales a su alrededor. Divididas así las fuerzas vivas del país se aprestan a la lucha recia y dura que culminará el 13 de febrero.

El observador imparcial de la política tica se da cuenta enseguida de que existe una completa armonía y comprensión entre los partidarios del señor Picado, cosa que no ocurre en las filas cortesistas donde figura un importante sector que alienta la posibilidad de la candidatura de don Otilio Ulate, prestigioso periodista, muy apreciado en Panamá para reemplazar a la del señor Cortés

Enfrentadas, pues, las dos candidaturas, la del señor Picado como seguridad de que las realidades sociales de la obra de Calderón Guardia serán mantenidas y se iniciará como él lo promete, la industrialización del país; y la del señor Cortés que combate esa pacífica revolución ya consumada y en vias de afirmarse en la conciencia popular, no es aventurado predecir que el triunfo del primero está asegurado.

Otro día nos ocuparemos de las reformas sociales implantadas, de algunos aspectos de la administración Calderón Guardia y de la prensa.

Panamá, Diciembre 20 de 1943.

Este documento es propiedad de la Biblioteca Nacional "Miguel Obregón Lizano" del Sistema Nacional de Bibliotecas del Ministerio de Cultura y Juventud, Costa Rica.

PERECE AHOGADO en PARRITA LUCIANO AGUIRRE

Es un trabajador nicaragüense que desde hace muchos años radica en esa zona, donde siempre se ha distinguido por su hombría de bien

AYER TARDE LAS AUTORIDADES DESCUBRIERON SU CADAVER BAJO EL MUELLE. NO SE TIENE LA MENOR IMPRESION DE COMO HAYA OCURRIDO LA TRAGEDIA

Esta mañana recibimos los primeros informes de un macabro hallazgo hecho por las autoridades de Parrita.

Según dichos informes, a eso de las seis de la tarde de ayer, se descubrió bajo el muelle de aquella localidad el cadáver de Luciano Aguirre, elemento nicaragüense que desde hace muchos años radica en esa zona, dedicado siempre al trabajo y quien había conquistado el afecto de todos sus conocidos por su hombría de bien.

Un breve examen médico dictaminó su muerte por asfixia, pero hasta el momento no se ha hecho ninguna conjetura que de luz sobre como pudo ocurrir la tragedia.

ULTIMA HORA, al consignar esta triste noticia, envía su pésame a los deudos del extinto.

Combatientes Heridos

Combatientes heridos norteamericanos llegan de los teatros bélicos de Europa en un buque hospital. Esta fotografía fué tomada en un puerto de la costa este de los Estados Unidos, de donde los heridos serán transportados a hospitales militares.

OTRO GRAVE ACCIDENTE QUE OCURRIO EL DOMINGO

Al regresar hacia Santo Domingo, el jinete Mario Sandi cae del caballo, cuando este tropezó, siendo levantado sin conocimiento y con una seria contusión en la frente

EL SR. SANDI ERA UNO DE LOS MANIFESTANTES QUE VINIERON A LA REUNION CORTESISTA DEL DOMINGO

Tuvimos informes que el domingo, aparte de los graves incidentes políticos que dejaron un enorme saldo de heridos, había ocurrido otro hecho de sangre cuando el señor Mario Sandi, quien regresaba a caballo hacia Santo Domingo, cayó de la bestia al tropezar esta, dándose un serio golpe en la cabeza y produciéndose una grave contusión en la frente.

El señor Sandi fue levantado sin conocimiento y entregado inmediatamente a la atención médica.

Había venido a desfilar en la caballería de la manifestación del partido cortesista.

FERROCARRIL ELECTRICO AL PACIFICO

AMERICA CENTRAL
REPUBLICA DE COSTA RICA
F.E. al P.
1897 RAPIDEZ ECONOMIA SEGURIDAD EFICIENCIA 1928

AVISO AL PUBLICO

A partir del DOMINGO 6 de los corrientes, los trenes de excursión seguirán saliendo de regreso de Puntarenas a las 18 en vez de las 16 horas.

PROSPERO GUARDIA
Administrador General.

San José, 1º de Febrero de 1944.

VANGUARDIA POPULAR

Solicita a todos los militantes y simpatizantes del Partido, ayuda económica para las familias de los compañeros heridos por las hordas cortesistas.
En casa de Carmen Lyra y en el Partido se reciben las contribuciones.– Solo están autorizados para recoger dinero loscompañeros que presenten pliegos con el sello de Vanguardia Popular y con la firma de Carmen Lyra.

LUISA GONZALEZ.
Secretaria General de la Sección de San José.

"LA CANCION DE LA BERNADETTE", LA MEJOR PELICULA DE 1943

PUERTO RICO QUIERE NOMBRAR SU GOBERNADOR

SAN JUAN, P. R., 8. UP. — El periódico "El Imparcial" ha las modificaciones hechas por el subcomité del senado en la ley proyectada del presidente Roosevelt conforme a la cual se tenía pensado dar a Puerto Rico su propio gobernador electivo. Dicho periódico califica de Coercitiva y no democrática la acción del subcomité y agrega: la acción del subcomité del senado nos priva del beneficio de la democracia que están defendiendo nuestros prójimos en todos los campos de batalla.

VIGOROSAMENTE ATACAN LOS RUSOS

MOSCU, 8. UP. — Los ejércitos de Malinovsky y Govorov están luchando en las calles de Nikopol y Narva respectivamente, y las tropas del primero y segundo frente ukranios, en una batalla de aniquilamiento cuya violencia es comparable a la de Stalingrado están a punto de dividir en dos a los restos de los 150.000 alemanes copados al oeste de Cherkassy. En el frente septentrional y en casi toda Ukrania prosigue desarrollándose la más grande ofensiva soviética de la guerra, que a juzgar por las informaciones alemanas se ha extendido a varios sectores intermedios como el de Vitebsk y el del río Beresina. Entre el lago Peipus y la costa del golfo de Finlandia los rusos al haberse internado en los barrios suburbanos de Narva, baten el principal puesto defensivo avanzando de Tallinn la capital de Estonia. Los despachos de radio Berlín dice que el ejército rojo está atacando en esa zona con 40 divisiones unos .. 600.000 hombres y que ya han cruzado el río Narva. En el frente de ataque de los rusos en el norte llega desde la costa del golfo de Finlandia hasta la ciudad de Novosokolini dividiéndose en tres sectores. En todos ellos han proseguido los éxitos de las tropas rusas que en el frente de Narva tomaron la estación ferroviaria de Cholovo y varias localidades más situadas al sur de Siyerski; en la zona al sur de Leningrado cayeron varias posiciones defensivas alemanas que protegían los baluartes de Batetsk y Luga en cuyos suburbios están combatiendo los soviéticos; y al oeste y noreste de Novosokolinki fueron ocupadas más de ochenta poblaciones. Los despachos de los hectores de Shpola y Nikopol donde 200.000 alemanes aproximadamente están condenados al aniquilamiento dicen que las fuerzas soviéticas despedazan día a día a unidades enteras. El fuego de la artillería ha alcanzado una intensidad jamás registrada desde la victoria rusa de Stalingrado, y los cañones de todos los calibres del ejército rojo baten violentamente y sin cesar las posiciones germanas. Los rusos ya han entrado en los distritos suburbano de Nikopol después de varias excelentes operaciones de Nikopol que les permitieron conquistar Dovgolevka a 3 km. al este de Nikopol; Novopavlovka cinco al noreste, y varias otras localidades situadas en las afueras de la ciudad cuyas minas de manganeso producían en tiempos de paz un millón de toneladas anuales. A unos 100 kilómetros al oeste de Nikopol el ala derecha del tercer ejército ukraniano que comanda Malinovsky avanza rápidamente hacia el sur para llegar al brazo meridional del codo del Dnieper y completar el cerco de las cinco divisiones alemanas. La única esperanza de salvación que se les presenta a estas cinco divisiones alemanas. La única esperanza de salvación que se les presenta a estas es forzar el paso del río a la ribera izquierda pero aun cuando puedan escapar de la artillería rusa, que domina toda la extensión del Dnieper serían aplastadas luego por los ataques del cuarto ejército ukraniano, estacionado al sudeste del codo del río. Cada localidad en la región de Nikopol es en sí una prueba de la magnitud de la derrota alemana. En las poblaciones y caminos se ven enormes cantidades de material bélico pesado y armas abandonadas por el enemigo en su desastrosa retirada. Varios destacamentos germanos trataron de eludir a los rusos cruzando el Dnieper, pero fueron interceptados y destruidos. Repitiendo la táctica adoptada en Stalingrado, los alemanes enfilaron tanques y cañones automóviles para utilizarlos como artillería fija, pero la aviación soviética somete a esos emplazamientos a terribles ataques que los destruyen y aniquilan a sus sirvientes. En la zona al sur de Kiev mientras tanto donde se va apretando inexorablemente el cerco en torno a 150.000 alemanes las tropas del primero y el segundo ejército ukranios al mando de los generales Vatutin y Konev batían de cerca al enemigo con artillería, aviación, tanques caballería e infantería.

LIBRE DE NAZIS LA MARGEN ORIENTAL DEL DNIPER

MOSCU, 8. UP. — Stalin ha publicidad una orden del día en la que anuncia que la cabecera de puente de Nikopol en la margen oriental del Dnieper ha quedado completamente libre de enemigos.

PERECIO UN ALTO OFICIAL NAVAL JAPONES

NUEVA YOIK, 8. UP. — Noticia de procedencia enemiga. La radio de Tokio oida en Nueva York revela que un oficial naval de alto rago ha sido muerto en lo que llama el frente meridional. Según dice la radioemisión japonesa el oficial fue el vice almirante Akiyama.

AVISO

Secretaría de Hacienda y Comercio

Sección de Compras

Se hace saber a quienes interese:

Que de acuerdo con el decreto ejecutivo Nº 66 del 28 de Setiembre de 1943, no se tramitará ninguna cuenta por mercaderías, enseres o materiales suministrados al Gobierno, cuya orden de Compra no haya sido hecha por medio de esta Dependencia con sujeción a las disposiciones establecidas en el Reglamento General de Compras para el Gobierno dictado por decreto Nº 83 de 1º de Diciembre de 1943. que se publicó en la Gaceta Nº 270 del siguiente día.

CARLOS QUIROS A.

Jefe Sección Compras de la
Secretaría de Hacienda y Comercio

NO HAY CERVEZA QUE PUEDA COMPARARSE ALA

PILSENER

(AS ROJO)
— PIDALA Y CONVENZASE —

Este documento es propiedad de la Biblioteca Nacional "Miguel Obregón Lizano" del Sistema Nacional de Bibliotecas del Ministerio de Cultura y Juventud, Costa Rica.

LOS SUSCRITOS MIEMBROS DE LA JUNTA PRINCIPAL ELECTORAL DE SAN JOSE,

DE UNA VEZ POR TODAS,

PUBLICAMENTE MANIFESTAMOS:

PRIMERO. – Que hemos sido los primeros en censurar y sancionar, con la detención de los culpables, el RETIRO indebido de algunas cédulas electorales por parte de individuos inescrupulosos de ambos Partidos contendientes.

SEGUNDO. – Que siendo imposible para los empleados encargados de la entrega de las Cédulas conocer a todos y cada uno de los veinte mil treinta sufragantes de la ciudad de San José no puede tenérseles a esos empleados como culpables de los fraudes, y mucho menos a los suscritos Miembros de esta Junta que apenas tenemos una intervención indirecta en la entrega de las Cédulas.

TERCERO. – Que todos nuestros actos los ejecutamos en presencia no sólo de los Fiscales de los Partidos contendientes – quienes aún no han tenido queja alguna al respecto sobre nuestra actuación – sino además, frente a unas veinte o más personas que es en promedio el número de las que en cualquier momento del día se encuentran en el local de la Junta retirando sus cédulas electorales. . . .

CUARTO. – Que resulta pues, inaceptable, de nuestra parte que al hablarse de estos lamentables sucesos – tan corrientes en todas las campañas políticas – se sigan confundiendo los términos y repitiéndose la frase "ENTREGA FRAUDULENTA DE CEDULAS" en lugar del concepto exacto que es el de REPARTO FRAUDULENTO DE CEDULAS".

QUINTO. – Que por el prestigio de nuestros nombres, plantearemos sin contemplaciones de ninguna especie, inmediata y formal acusación ante los Tribunales de Justicia contra aquellas personas que intencional o ingenuamente vuelvan a trastocar los términos y a hablar de "entregas fraudulentas de cédulas" cuando a lo que quieren referirse es a "RETIROS FRAUDULENTOS DE CEDULAS".

Federico Volio
Manuel Moscoa
Guillermo Fernández
Juan Rafael Meneses
Rogelio Montagné
Arturo Solano

Este documento es propiedad de la Biblioteca Nacional "Miguel Obregón Lizano" del Sistema Nacional de Bibliotecas del Ministerio de Cultura y Juventud, Costa Rica.

Partido Republicano Nacional

HOY MARTES 8 HOY MARTES 8

A LAS 8 DE LA NOCHE DESDE

"RADIO AMERICA LATINA"

hablará

DON MILTON GUTIERREZ

Ameniza el Conjunto Maribal

ACLARACION DEL AUXILIAR DE POLICIA DE MARIA AGUILAR

SE RETIRA DE ESE CARGO POR ASUNTOS FAMILIARES Y NO RELACIONADOS SON LA POLITICA

Esta mañana nos visitó el señor Juan Bautista Fernández V., cédula 77.060, con el objeto de que le hagamos una publicación relación con el puesto que desempeña.

El es actualmente auxiliar de policía de María Aguilar y nos necesidades particulares de familia tiene necesidad de dejar el puesto, lo que quiere dejar constando así para que no se crea que su determinación obedece a cuestiones políticas.

Esperamos dejarlo así compla-

PILSENER

(AS ROJO)

La cerveza para toda ocasión y de todo momento.

PIDALA EN TODAS LAS CANTINAS

Solamente 2 décimos del mayor han sido cambiados

Fueron presentados por el señor Carlos Gisellini, ayer en horas de la tarde.—El resto del premio mayor aun no ha sido entregado, así como ninguno de los demás premios grandes

Esta mañana obtuvimos los primeros informes respecto a como quedó repartido el premio mayor de la lotería jugada el pasado domingo trágico.

Coco se ve, no para todo mundo hubo desgracia, pues el señor Carlos Gisellini se presentó ante la Tesorería de la Junta de Protección Social con dos décimos del mayor.

El resto de ese importante premio aún no ha sido entregado, así como tampoco ninguno de los otros premios grandes.

ULTIMA HORA felicita al señor Gisellini.

Ayer salieron varios de los heridos del Hospital

Cuatro o cinco de los heridos en los incidentes políticos del domingo pudieron ayer mismo abandonar el hospital ya que sus heridas dejaron de ofrecer ninguna gravedad

Se registró un caso curioso, donde un tiro resbaló en el hueso frontal de un señor, dando la vuelta por fuera hasta salir por detrás, trizando el cuero cabelludo nada más

Informes que obtuvimos anoche mismo nos permiten dar a conocer someramente el estado de los heridos hasta las ocho, en el Hospital.

El informe que obtuvimos fue rápido y dice que algunos de los heridos pudieron abandonar el hospital, ya que sus heridas eran de poca consideración, y gracias a las atenciones médicas, dejaron de ofrecer ningún peligro.

Entre los casos que se registraron el domingo, hay uno sumamente curioso que vale la pena de relatar.

A un señor un tiro le pegó en la frente, pero de tal manera que el proyectil resbaló por el hueso frontal, trizando el cuero cabelludo hasta salir de nuevo por atrás. El proyectil le dió media vuelta por la cabeza, sin acanzar a perforarlo. No hemos podido obtener el nombre de este señor porque no fue hospitalizado.

LONDRES, 8. UP. — El parte de guerra alemán transmitido por Berlín informa que las tropas germanas libraron violentas batallas defensivas contra los soviéticos al este de Zhasskoy al sur del río Beresina y cerca de Vitebsk.

PEARL HARBOR, 8. UP. — Las tropas norteamericanas han iniciado operaciones de limpieza en los islotes del Atolón de Kwajalein el tiempo que se organizan para emprender cuanto antes una nueva ofensiva contra las posiciones que aun retienen los japoneses en las islas Marshall. Ha terminado la campaña de Kwajalein al cesar la resistencia organizada del enemigo. Solo quedan algunos grupos dispersos de nipones cuyo aniquilamiento está en pleno desarrollo. La conquista principal de la campaña ha sido el aerodromo de 6, campo excelente que será una base para atacar islas del Archipiélago y las demás bases japonesas del Pacífico Central.

EL COMBATE EN LA CABECERA DE PUENTE DE ANZIO COBRA UNA INTENSIDAD ATENADORA

En la cabecera de puente de Anzio, 8. UP. — Los alemanes intensificaron ayer sus esfuerzos para eliminar la cabecera de puente aliado llevando al máximo de intensidad la acción de su artillería y reanudando los ataques aéreos diurnos de sorpresa, con pocos aviones. Durante las últimas 48 horas han estado muy activas las patrullas alemanas de sondeo, tratando de establecer en forma precisa la solidez de los diversos sectores de la cabecera de puente como paso preparatorio para la contraofensiva. La artillería enemiga opera intensamente contra estos 250 kilómetros de tierra en poder de los aliados y los alemanes donde quiera que tienen buenas posiciones de observación están en condiciones de destruir no solo los vehículos q' pasan por las carreteras sino hasta dar muerte a los soldados que transitan por los campos. Desde las montañas del interior de la cabecera de puente el enemigo puede descubrir hasta los más recónditos rincones. Las granadas estallan en la cabecera de puente día y noche y un sector determinado puede recibir hasta 700 u 800 proyectiles en 5 minutos. El calibre de las granadas varía desde las de 200 milímetros hasta las más pequeñas inclusive las antitanque y las antiaereas, que son utilizadas como proyectiles contra las fuerzas terrestres. El enemigo a pesar del aumento de su artillería y de los refuerzos de tropas sigue temiendo a la aviación aliada y su presión contra la cabecera de puente aumenta siempre que las dificultades del tiempo restringen la actividad de los aviones.

MOSCU, 8. UP. — Izvestia publica un editorial en el que dice "muy pronto los invasores finlandeses lamentarán que la guerra continúe. Está fuera de lugar hablar de una paz separada para Finlandia, que desde el primer día del conflicto intervino como aliado sincero y solidario de los alemanes. El ejército rojo arrojará a los finlandeses invasores del territorio soviético. La hora de las retribuciones se aproxima. Las alas de poderosas formaciones de aviones rusos aparecieron ya sobre Helsinski; las bombas cayeron y los incendios y explosiones cumplen su cometido. Las ruinas de Helsinski caerán sobre la cabeza de sus gobernantes fascistas. No habrá demoras. El resultado de esta guerra selló ya el destino de los invasores finlandeses.

PEARL HARBOR, 8. UP. — Las tropas norteamericanas del ejército y de infantería de marina han iniciado las operaciones de limpieza en las islas e islotes del Atolón de Kwajalein y se están reorganizando para emprender en breve una nueva ofensiva contra las posiciones de las Marshall que aun quedan en poder de los japoneses, las más importantes de las cuales son los Atolones de Wotje y Mili. La campaña de Kwajalein ha terminado pues no hay resistencia organizada del enemigo solo grupos dispersos en algunos islotes cuyo aniquilamiento está en pleno desarrollo.

CHUNKING, 8. UP. — Oficialmente se anuncia que bombarderos norteamericanos han bombardeado en China atacaron el 5 de febrero a la noche una fábrica de material bélico en Bantoe capital de Thailandia.

LONDRES, 8. UP. — Círculos oficiales de esta capital confirmaron que el gobierno del general Franco ha dejado en libertad a seis de los siete barcos mercantes italianos que estaban internados en puestos españoles bajo consecuencia, muchas por los países aliados. Tres de ellos se hicieron ya a la mar con destino desconocido. El único barco que continúa internado los estará hasta que se resuelto una debe creerle.

JAPON NO SERA . . . . . (Viene de la Pág. UNO)

manos y seguir luchando tantos "rounds" como sean necesarios para ganar la única victoria que pueda ser satisfactoria para nuestro pueblo y cumpla nuestras promesas a la humanidad: la rendición incondicional.

"Así es como yo veo las cosas. Son ya muchos los que, ofuscados por los últimos acontecimientos, han adoptado una actitud de injustificado optimismo y se preocupan excesivamente de sus propios problemas personales. Tal estado de ánimo puede tener consecuencias desastrosas.

A los COSTARRICENSES

Comunico a los costarricenses que la mayor parte de Españoles e Italianos y los de origen alemán están ayudando a su paisano León Cortés con dinero para las dos campañas. La primera para comprar votos y cédulas y la segunda con el fin de ensangrentar el país.

Que se acuerden estos señores que Costa Rica les ha brindado la hospitalidad, pero no para que abusen de ella.

NICANOR SAN TOS CHAVES.

Próximo Jueves: Arrollador re-estreno cómico! Continflas, en: AGUILA O SOL

Próximo Viernes: Jorge Negrete y Marina Tamayo, en el éxito: PERJURA.

Próximo Sábado: Fobert Preston y Ellen Drew, en el imponente espectáculo de emoción e intrigas: MISION EN ORIENTE

RAVENTOS

A las 3, 7 y 9 ——— 1.10

Cantinflas, en: ROMEO Y JULIETA
La sensación del momento

CAPITOLIO

A las 7 y 8,45 ——— 0.50

Lloyd Nolan, en: EL PUNAL ASESINO

ADELA

A las 7 y 8,45 ——— 0.50

Jean Parker, en: EL PELIGRO ES MI ELEMENTO

AMERICA

A las 7 y 9 p. m. ——— 0.60

Pedro Almendariz, en: KONGA ROJA

CASTRO

A las 7 y 30 ——— 0.45

Henry Fonda, en: LA DEBILIDAD DEL HOMBRE

Muy pronto: "CASABLANCA", con Ingrid Bergman y Humprey Bogart. "EL SARGENTO YORK", con Gary Cooper. Y además cuatro colosos en español: "UNA CARTA DE AMOR", 'EL GLOBO DE CANTOLLA", 'LA DAMA DE LAS CAMELIAS", "EL REBELDE". Grábese estos nombres y esté atento a la fecha en que podrá admirarlos en la pantalla luminosa del RAVENTOS!

AVISO

Se compra finca pequeña de 10 a 30 manzanas con buenas aguas, bien cercada. Con casa. Preferible vía al Pacífico o Alajuela. Para informes el teléfono 2751 de Miguel A. Salas en San José.

Granos y Erupciones de la Piel Combatidos Rápidamente

ANTES DESPUES

Desde que se descubrió Nixoderm, fórmula de un conocido médico americano, no tiene nadie excusa alguna para continuar sufriendo de granos y erupciones de la piel que desfiguran el rostro y le quitan su atractivo, tales como Eczema, Tiña, Granos, Barros, Acne, Manchas, etc. No permita que los trastornos de la piel lo hagan sentirse inferior a los demás y causen la pérdida de sus amistades. Limpiese la piel con el método moderno y científico que aquí explicamos, y que hará que la gente no continúe pensando que padece Ud. de alguna enfermedad.

Un Nuevo Descubrimiento

Nixoderm es un ungüento enteramente distinto de todos los que Usted ha conocido. Es un nuevo descubrimiento: no es grasoso y da la sensación de polvos al ser aplicado. Penetra rápidamente por los poros y combate la causa de las erupciones de la piel. Nixoderm contiene 9 ingredientes que combaten las afecciones externas de la piel de tres modos. 1. Combate y mata los parásitos y microbios que causan frecuentemente estos trastornos. 2. Acaba con la comezón, picazón, ardor, refrescando y calmando la piel. 3. Ayuda a la naturaleza a producir una piel clara, limpia y aterciopelada.

Trabaja Rápidamente.

Como Nixoderm está preparado científicamente para combatir los trastornos de la piel, trabaja más rápidamente que cualquier otra preparación que haya conocido Ud. Acaba con el ardor, comezón y picazón inmediatamente y luego comienza a trabajar echando y cicatrizando la piel y haciéndola más suave, más clara y más blanca. Pronto le dirá el espejo que ha encontrado al fin el tratamiento que su piel necesitaba para aclararse y para hacerla más atractiva a ojos de sus amigos. Nixoderm ha producido una piel sana y bella a miles de personas de quienes recibimos siempre cartas. Por ejemplo: "Durante 12 años sufrí del ardor, picazón y comezón de la eczema. Probé multitud de tratamientos sin resultado. Un día oí hablar de Nixoderm y lo compré. Calmó la picazón rápidamente. Al siguiente día pude notar que mi piel comenzaba a mejorar. Desaparecieron las manchas rojas y escamosas. Todos mis amigos se sorprendieron mucho de los resultados."

Garantizamos Completa Satisfacción

Nixoderm no le costará a Usted nada a menos que limpie su piel a su entera satisfacción. Pida Nixoderm en su farmacia hoy mismo. Véase en el espejo y se quedará sorprendido de los resultados. Continúe usando Nixoderm y su piel deberá hacerse suave, clara, limpia y magnéticamente atractiva, deberá ser la clase de piel que produce admiración en todas partes, o Usted simplemente devuelve el paquete vacío. Solicite Nixoderm en su farmacia hoy mismo. Nuestra garantía lo protege.

Nixoderm
Para Desórdenes de Piel

Alegre dentición

Fácilmente apreciará usted cuán grande es el beneficio que se nene logra de los Polvos Matricaria de la casa Ashton & Parsons en la época de la dentición Estos polvos refrescan la sangre, facilitan el funcionamiento de los intestinos, regularizándolos, y apaciguan al nene de modo notable Como resultado el bebé se verá libre de todos aquellos trastornos que se producen al echar los primeros dientes, sintiéndose tan feliz que será el encanto del hogar

Polvos Matricaria
MARCA
ASHTON & PARSONS

Fabricantes PHOSFERINE (ASHTON & PARSONS) LTD., WATFORD, INGLATERRA

ANUNCIESE EN "ULTIMA HORA"

Smith en el Cleveland Press

Próximo jueves, Palace! La grandiosa corrida de toros en lindos colores! Lorenzo Carga en 'El Novillero" y MANOS PIADOSAS

Próximo sábado. Palace! Aquanetta la mujer gorila en LA MUJER FIERA. Lo mas extraño que se ha visto!

Pronto: IDOLOS DE BARRO por Spencer Tracy y Katharine Hepburn y UN BESO EN LA NIEBLA por Vary Grant y Laraigne Day.

Hoy, martes 8 febrero. 1944

PALACE

A las 3, 7 y 8.45 95
Siguen los llenos tremendos! LO QUE SOLO EL HOMBRE PUEDE SUFRIR Titán mexicano!

VARIEDADES

A las 3, 7 y 8.45 85
La maravilla con 78 estrellas! POR SIEMPRE JAMAS

MODERNO

A las 3, 7, y 8.45 60
Programón doble! Vaqueros y serie!
EL FIN DE UN MALVADO y estreno de la segunda época de AVENTURAS DE RED REYDER

IDEAL

A las 7 y 8.45 85
Gloria Warren en EL BESO DE LA INGENUA

LIBANO

A las 7 y 8.45 50
Niní Marshall en CANDIDA LA MUJER DEL AÑO

KEITH

A las 7.30 75
Ramón Armengod en NOCHES DE RONDA

Este documento es propiedad de la Biblioteca Nacional "Miguel Obregón Lizano" del Sistema Nacional de Bibliotecas del Ministerio de Cultura y Juventud, Costa Rica.